



ASO SPS S.r.l.
 Sede Legale e Amministrativa / Head Quarter:
 Via Seriola, 122 - 25035 Ospitaletto (BS) Italy
 Sede Operativa / Production Site:
 Via Salieri, 32 37050 Vallese di Oppeano (VR) Italy
 phone: +39 030.6841011 fax: +39 030.6841012
 web: www.asogroupsteel.com / www.asocromsteel.ro

e-mail: info@asogroup.it
 Cap. Soc. € 1.000.000,00 i.V.
 R.E.A. di Brescia N. 562127
 CF/PI/Reg Imp 03775710985

Vallese 21/12/2017

ANDAMENTO POZZI MISO

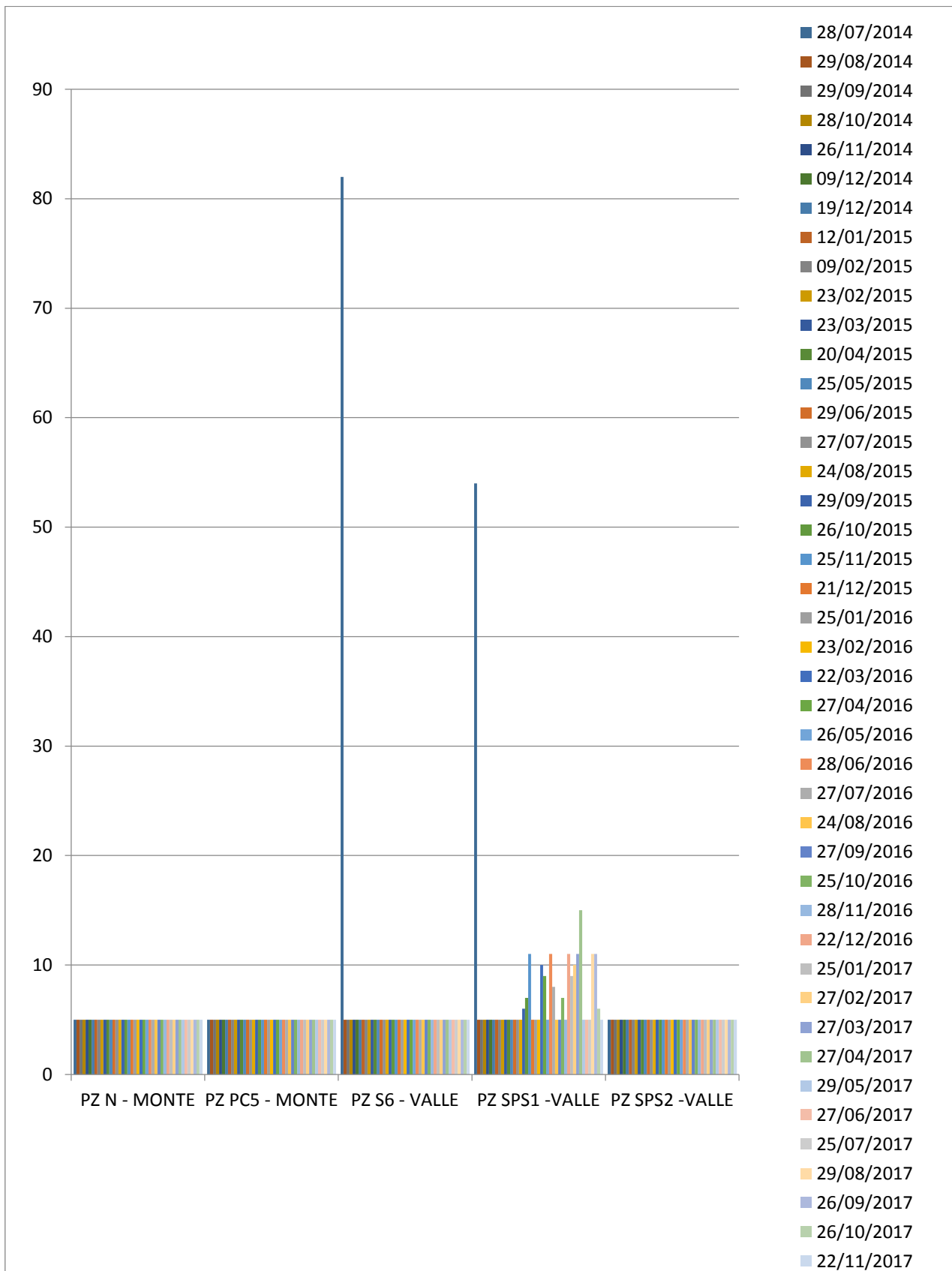



ASO SPS S.r.l.
 Sede Legale e Amministrativa / Head Quarter:
 Via Seriola, 122 - 25035 Ospitaletto (BS) Italy
 Sede Operativa / Production Site:
 Via Salleri, 32 37050 Vallese di Oppeano (VR) Italy
 phone: +39 030.6841011 fax: +39 030.6841012
 web: www.asogroupsteel.com / www.asocromsteel.ro

e-mail: info@asogroup.it
 Cap. Soc. € 1.000.000,00 i.V.
 R.E.A. di Brescia N. 562127
 CF/PI/Reg Imp 03775710985

	PZ N - MONTE	PZ PC5 - MONTE	PZ S6 - VALLE	PZ SPS1 - VALLE	PZ SPS2 - VALLE
28/07/2014	5	5	82	54	5
29/08/2014	5	5	5	5	5
29/09/2014	5	5	5	5	5
28/10/2014	5	5	5	5	5
26/11/2014	5	5	5	5	5
09/12/2014	5	5	5	5	5
19/12/2014	5	5	5	5	5
12/01/2015	5	5	5	5	5
09/02/2015	5	5	5	5	5
23/02/2015	5	5	5	5	5
23/03/2015	5	5	5	5	5
20/04/2015	5	5	5	5	5
25/05/2015	5	5	5	5	5
29/06/2015	5	5	5	5	5
27/07/2015	5	5	5	5	5
24/08/2015	5	5	5	5	5
29/09/2015	5	5	5	6	5
26/10/2015	5	5	5	7	5
25/11/2015	5	5	5	11	5
21/12/2015	5	5	5	5	5
25/01/2016	5	5	5	5	5
23/02/2016	5	5	5	5	5
22/03/2016	5	5	5	10	5
27/04/2016	5	5	5	9	5
26/05/2016	5	5	5	5	5
28/06/2016	5	5	5	11	5
27/07/2016	5	5	5	8	5
24/08/2016	5	5	5	5	5
27/09/2016	5	5	5	5	5
25/10/2016	5	5	5	7	5
28/11/2016	5	5	5	5	5
22/12/2016	5	5	5	11	5
25/01/2017	5	5	5	9	5
27/02/2017	5	5	5	10	5
27/03/2017	5	5	5	11	5
27/04/2017	5	5	5	15	5
29/05/2017	5	5	5	5	5
27/06/2017	5	5	5	5	5
25/07/2017	5	5	5	5	5
29/08/2017	5	5	5	11	5
26/09/2017	5	5	5	11	5
26/10/2017	5	5	5	6	5
22/11/2017	5	5	5	5	5



ASO SPS S.r.l.

Sede Legale e Amministrativa / Head Quarter:
Via Seriola, 122 - 25035 Ospitaletto (BS) Italy
Sede Operativa / Production Site:
Via Salieri, 32 37050 Valiese di Oppeano (VR) Italy
phone: +39 030.6841011 fax: +39 030.6841012
web: www.asogroupsteel.com / www.asocromsteel.ro

e-mail: info@asogroup.it
Cap. Soc. € 1.000.000,00 i.V.
R.E.A. di Brescia N. 562127
CF/PI/Reg Imp 03775710985